

## TYPE DE JOINTS

- JOINT DE DILATATION      
- JOINT DE RACCORDEMENT      
- JOINT DE RETRAIT      

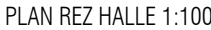

PLAN ETAGE HALLE 1:100







entrepreneurs!

fédération vaudoise

FEDERATION VAUDOISE DES ENTREPRENEURS

Fédération vaudoise des entrepreneurs  
Société coopérative  
Route Ignace Paderewski 2  
1131 Tolochenaz  
+41 21 632 10 00 | +41 21 632 10 09 | www.fve.ch

Commune :  
**ECHALLENS**  
Nom de la voie :  
**Route de Cossonay 28**  
Nom du site :  
**ECHALLENS**  
Nom commun du bâtiment :  
**FVE CENTRE DE FORMATION**

Type d'intervention :  
**TRANSFORMATION**  
Type de document :  
**PLAN**  
Localisation :  
**COMPOSITIONS REV. DE SOL**  
Nature du document :  
**SOUMISSION**

Echelle :  
**1 : 5**  
Indice :

N° bâtiment (commune + ECA) :  
**085\_01036**  
N° d'affaire :  
**109**  
Nom du plan :  
**G02.01\_DET\_5\_AR\_SOU\_200**  
Intervenant :  
**ARCHITECTE**

N° Gedo :  
**-**

Dessiné le : 19.08.2022  
Dessiné par : hoffmannim  
Nom du fichier: 109\_FVE\_SOU\_20\_DET\_CHAPES.dwg

Modifié le :  
Modifié par :  
Modification :

Architecte : dettling & péleraux architectes  
avenue de Tivoli 62 1007 Lausanne  
tel. : +4121 624 44 50 mail : info@dp-arch.ch

Chape ciment poncée type C30–F5,	
Catégorie de sollicitation B (C)	8 cm
Chauffage au sol	~ 2 cm
Couche de séparation	
Isolation acoustique Lambda T Roll	2 cm
Dalle béton	22 cm

COMPOSITION 1 (ADMINISTRATION) COUPE 1:5

Chape ciment poncée type C20–F4,	
Catégorie de sollicitation B (C)	7,5 cm
Couche de séparation	
Isolation acoustique PS81	2.5 cm
Dalle béton	25 cm

COMPOSITION 3 (HALLE ETAGE) COUPE 1:5

Revêtement carrelage	1,5 cm
Chape ciment adhérente	3,5 cm
Radier béton	30 cm

COMPOSITION 5 (HALLE REZ) COUPE 1:5

Revêtement carrelage	1,5 cm
Chape ciment type C30–F5,	
Catégorie de sollicitation A	6,5 cm
Chauffage au sol	~ 2 cm
Couche de séparation	
Isolation acoustique Lambda T Roll	2 cm
Dalle béton	22 cm

COMPOSITION 2 (ADMINISTRATION) COUPE 1:5

Revêtement carrelage	1,5 cm
Chape ciment poncée type C20–F4,	
Catégorie de sollicitation A	6 cm
Couche de séparation	
Isolation acoustique PS81	2.5 cm
Dalle béton	25 cm

COMPOSITION 4 (HALLE ETAGE) COUPE 1:5

Revêtement paillasson	2 cm
Chape ciment adhérente	3 cm
Radier béton	30 cm

COMPOSITION 6 (HALLE REZ) COUPE 1:5

Revêtement paillasson	2 cm
Chape adhérente pour l'extérieur	6 cm
Palier escalier existant	

COMPOSITION 7 (ENTREE ADMINISTRATION, EXTERIEUR) COUPE 1:5

entrepreneurs!

fédération vaudoise

FEDERATION VAUDOISE DES ENTREPRENEURS

Fédération vaudoise des entrepreneurs  
Société coopérative  
Route Ignace Paderewski 2  
1131 Tolochenaz  
+41 21 632 10 00 | +41 21 632 10 09 | www.fve.ch

Commune :  
**ECHALLENS**  
Nom de la voie :  
**Route de Cossonay 28**  
Nom du site :  
**ECHALLENS**  
Nom commun du bâtiment :  
**FVE CENTRE DE FORMATION**

Type d'intervention :  
**TRANSFORMATION**  
Type de document :  
**PLAN**  
Localisation :  
**REV. DE SOL ADMINISTRATION**  
Nature du document :  
**SOUMISSION**

N° bâtiment (commune + ECA) :  
**085\_01036**  
N° d'affaire :  
**109**  
Nom du plan :  
**G02.01\_DET\_5\_AR\_SOU\_210**  
Intervenant :  
**ARCHITECTE**

Dessiné le : 19.08.2022  
Dessiné par : hoffmannim  
Nom du fichier: 109\_FVE\_SOU\_20\_DET\_CHAPES.dwg

Modifié le :  
Modifié par :  
Modification :

Architecte : detting & péleraux architectes  
avenue de Tivoli 62 1007 Lausanne  
tel. : +4121 624 44 50 mail : info@dp-arch.ch

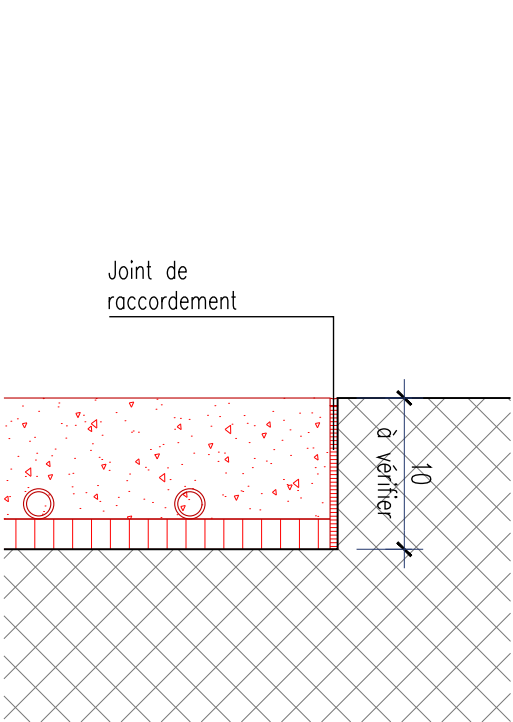

COMP-1; COUPE AA  
RACCORD ESCALIER 1:5

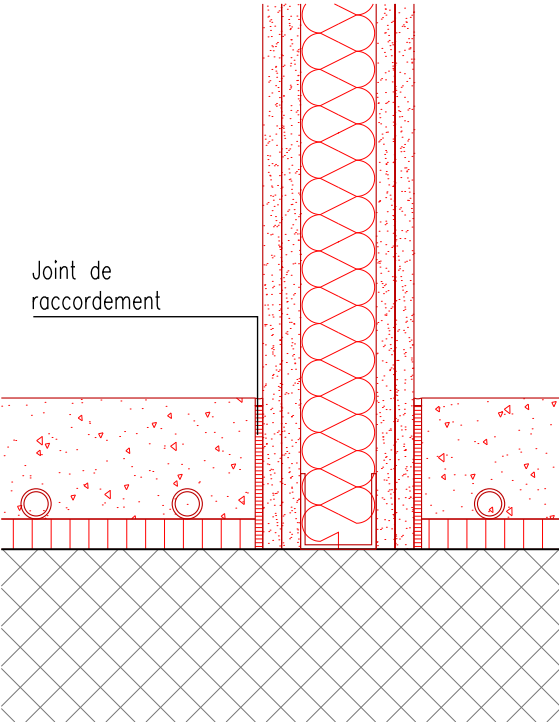

COMP-1; COUPE BB  
RACCORD CLOISONS 1:5

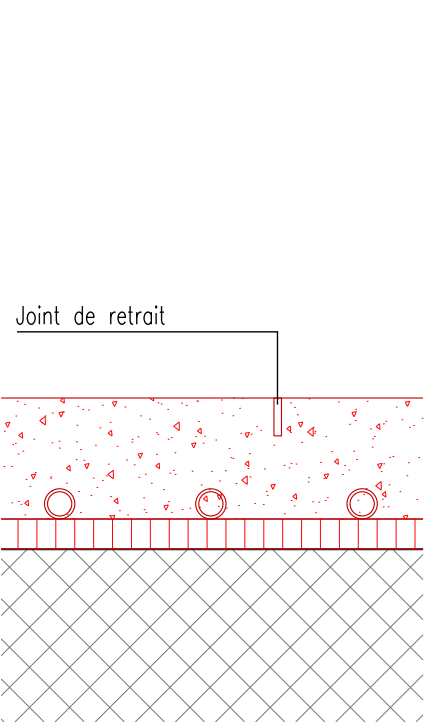

COMP-1; COUPE CC  
JOINT DE RETRAIT 1:5

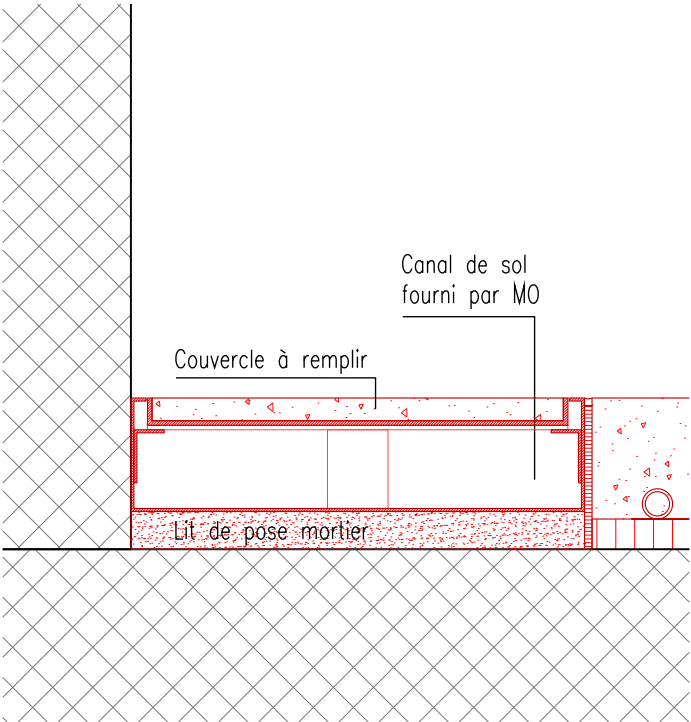

COMP-1; COUPE DD  
CANAL DE SOL 1:5

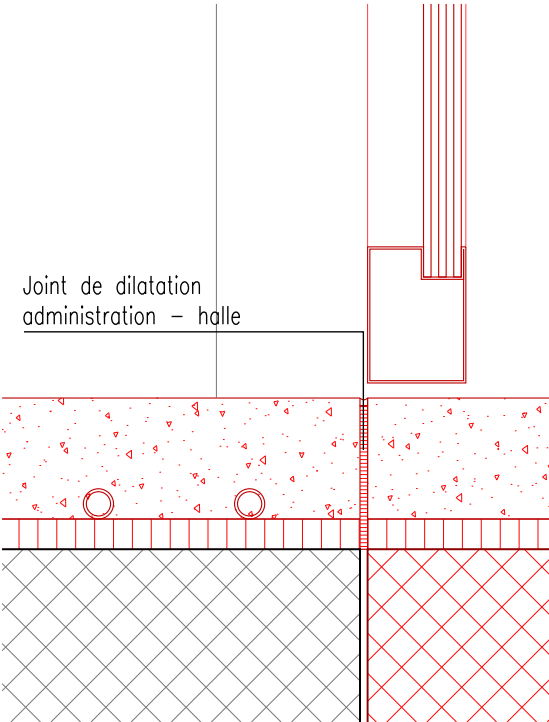

COMP-1; COUPE EE  
TRANSITION ADMINISTRATION - HALLE 1:5

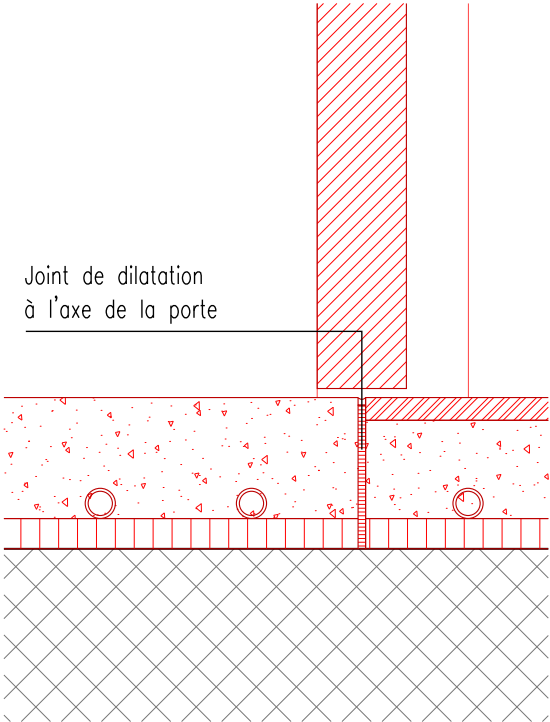

COMP-2; COUPE AA  
CHANGEMENT DE REVETEMENT 1:5

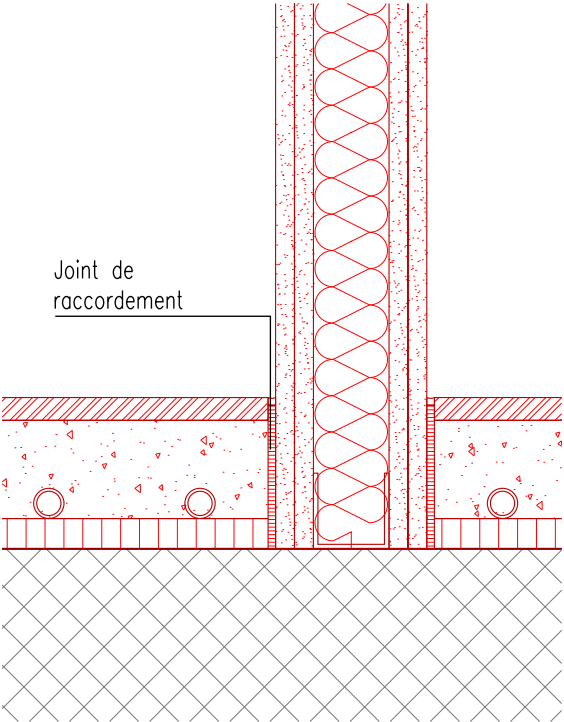

COMP-2; COUPE BB  
RACCORD CLOISONS 1:5

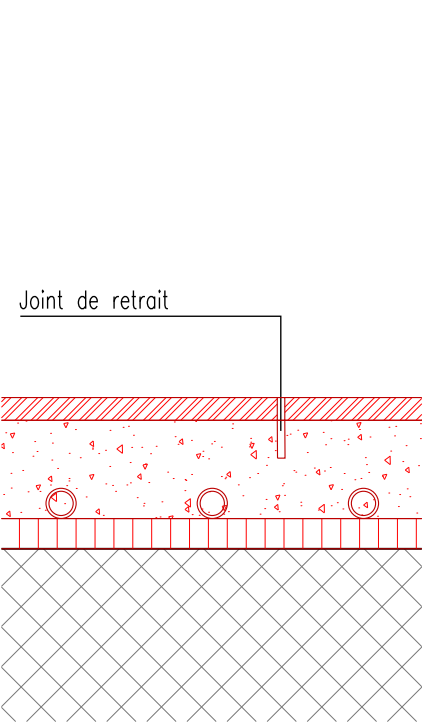

COMP-2; COUPE CC  
JOINT DE RETRAIT 1:5

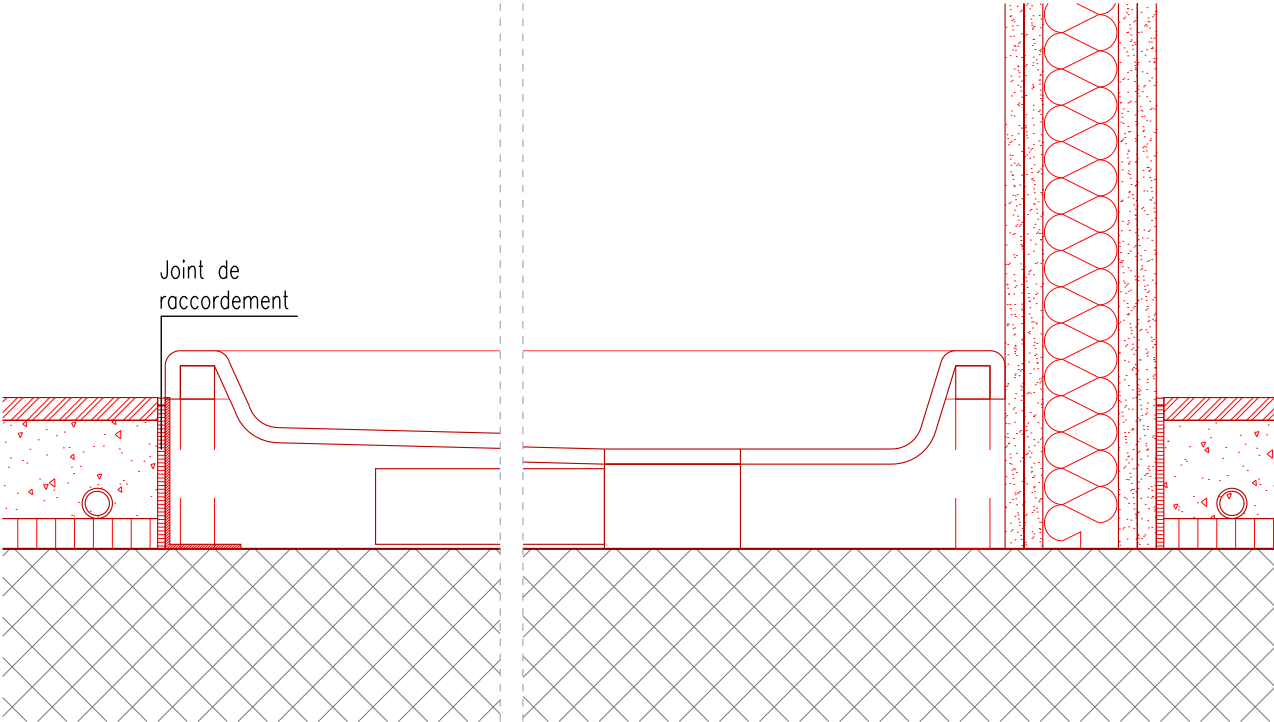

COMP-2; COUPE DD  
RACCORD DOUCHE 1:5

entrepreneurs!

fédération vaudoise

FEDERATION VAUDOISE DES ENTREPRENEURS

Fédération vaudoise des entrepreneurs  
Société coopérative  
Route Ignace Paderewski 2  
1131 Tolochenaz  
+41 21 632 10 00 | +41 21 632 10 09 | www.fve.ch

Commune :  
**ECHALLENS**  
Nom de la voie :  
**Route de Cossonay 28**  
Nom du site :  
**ECHALLENS**  
Nom commun du bâtiment :  
**FVE CENTRE DE FORMATION**

Type d'intervention :  
**TRANSFORMATION**  
Type de document :  
**PLAN**  
Localisation :  
**REV. DE SOL HALLE ETAGE**  
Nature du document :  
**SOUMISSION**  
Echelle :  
**1 : 5**  
Indice :

N° bâtiment (commune + ECA) :  
**085\_01036**  
N° d'affaire :  
**109**  
N° Gedo :  
**-**  
Nom du plan :  
**G02.01\_DET\_5\_AR\_SOU\_220.1**  
Intervenant :  
**ARCHITECTE**

Dessiné le : 19.08.2022  
Dessiné par : hoffmannim  
Nom du fichier: 109\_FVE\_SOU\_20\_DET\_CHAPES.dwg

Modifié le :  
Modifié par :  
Modification :

Architecte : dettling & péleraux architectes  
avenue de Tivoli 62 1007 Lausanne  
tel. : +4121 624 44 50 mail. : info@dp-arch.ch

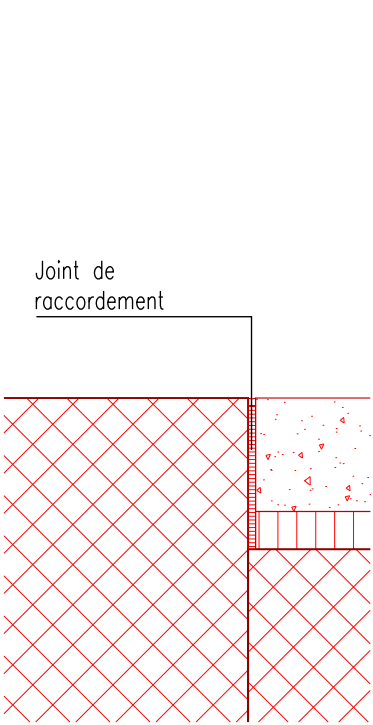

COMP-3; COUPE AA  
RACCORD ESCALIER 1:5

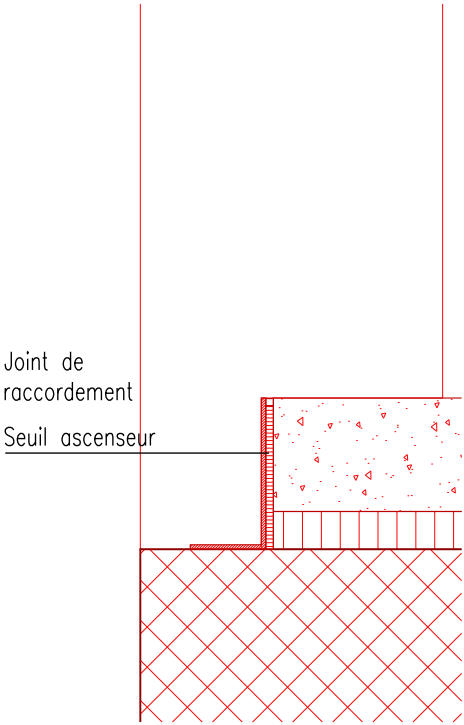

COMP-3; COUPE BB  
RACCORD GAINES ASCENSEUR 1:5

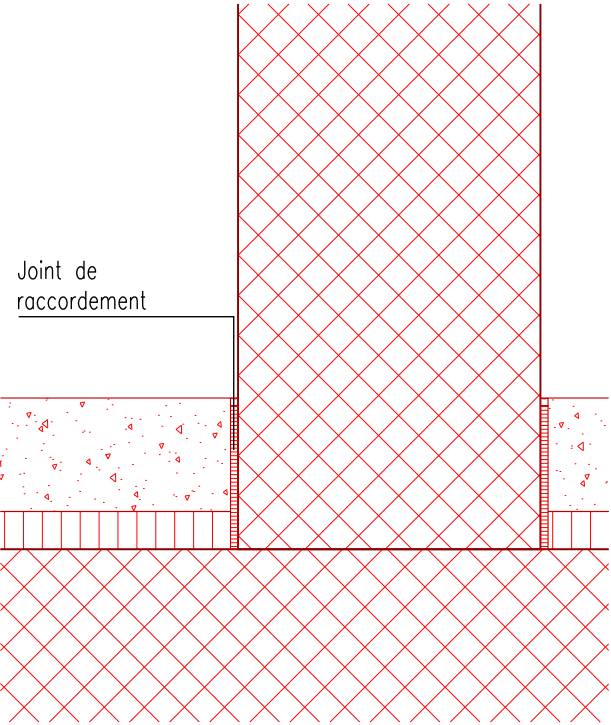

COMP-3; COUPE CC  
RACCORD MURS / CLOISONS 1:5

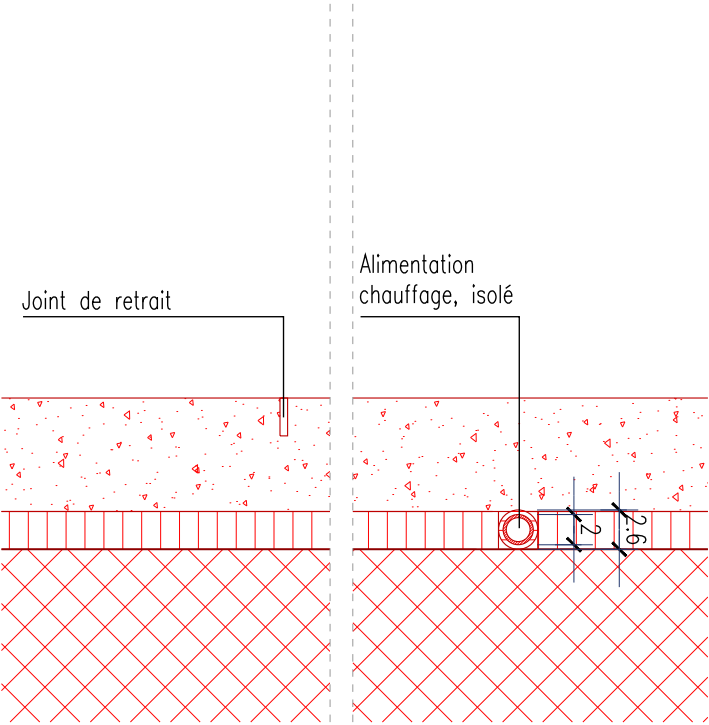

COMP-3; COUPE DD  
JOINT DE RETRAIT, INSTALLATIONS DE CHAUFFAGE INTEGREES 1:5

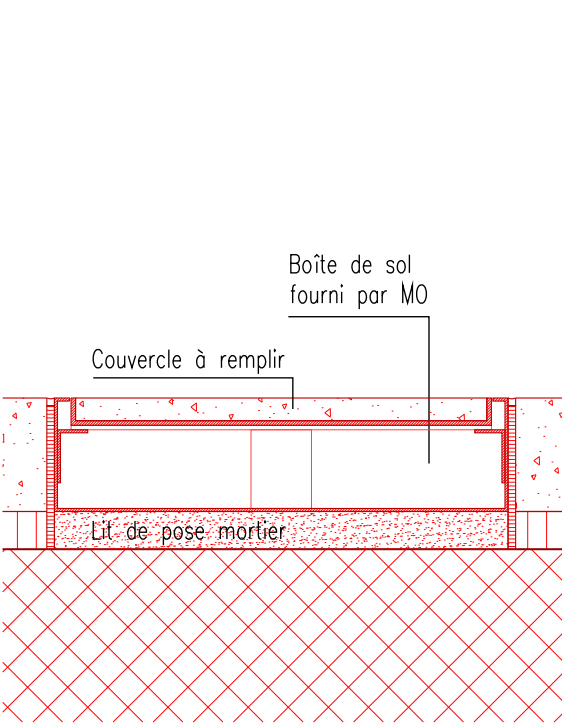

COMP-3; COUPE EE  
CANAL DE SOL 1:5

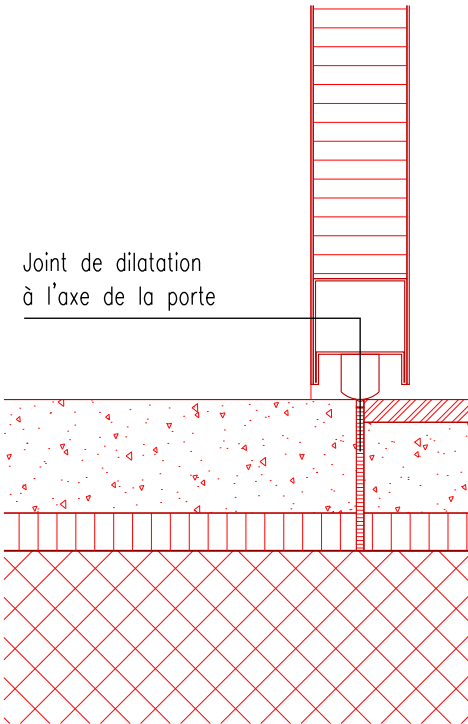

COMP-4; COUPE AA  
CHANGEMENT DE REVETEMENT 1:5

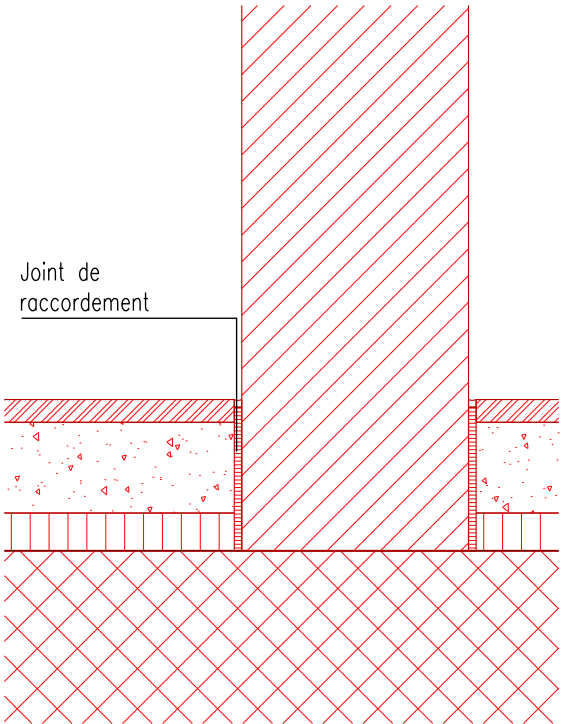
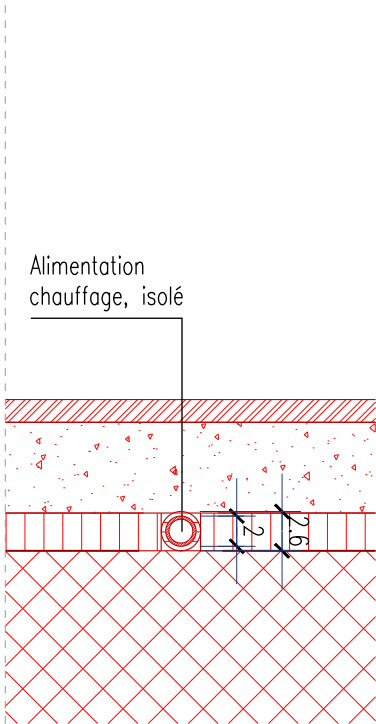

COMP-4; COUPE BB  
RACCORD MURS / CLOISONS 1:5

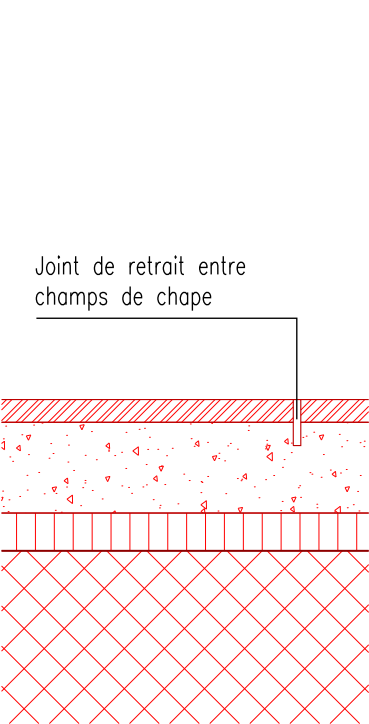

COMP-4; COUPE CC  
JOINT ENTRE CHAMPS DE CHAPE 1:5

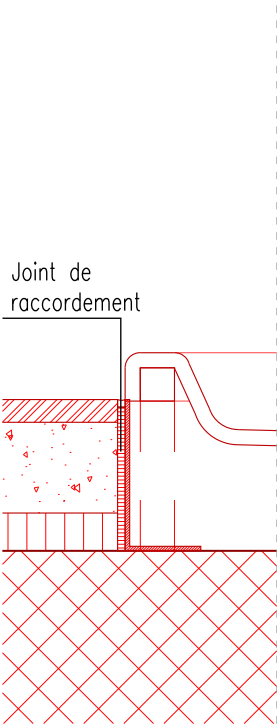

COMP-5; COUPE DD  
RACCORD DOUCHE 1:5

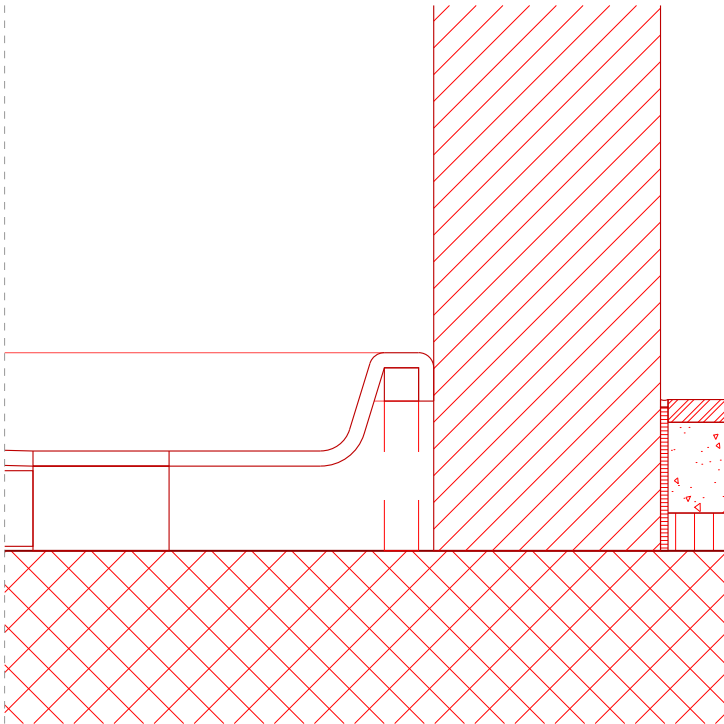

entrepreneurs!

fédération vaudoise

FEDERATION VAUDOISE DES ENTREPRENEURS

Commune :  
**ECHALLENS**  
Nom de la voie :  
**Route de Cossonay 28**  
Nom du site :  
**ECHALLENS**  
Nom commun du bâtiment :  
**FVE CENTRE DE FORMATION**

Type d'intervention :  
**TRANSFORMATION**  
Type de document :  
**PLAN**  
Localisation :  
**REV. DE SOL HALLE REZ**  
Nature du document :  
**SOUMISSION**

N° bâtiment (commune + ECA) :  
**085\_01036**  
N° d'affaire :  
**109**  
Nom du plan :  
**G02.01\_DET\_5\_AR\_SOU\_220.2**  
Intervenant :  
**ARCHITECTE**

N° Gedo :  
**-**

Dessiné le : 19.08.2022  
Dessiné par : hoffmannim  
Nom du fichier: 109\_FVE\_SOU\_20\_DET\_CHAPES.dwg

Modifié le :  
Modifié par :  
Modification :

Architecte : detting & péleraux architectes  
avenue de Tivoli 62 1007 Lausanne  
tel. : +4121 624 44 50 mail : info@dp-arch.ch

COMP-5; COUPE AA  
RACCORD AU RADIER BRUT / AU MUR 1:5

COMP-5; COUPE BB  
RACCORD DOUCHE 1:5

COMP; COUPE AA  
RACCORD AUX MURS 1:5

COMP-6; COUPE BB  
RACCORD AU RADIER BRUT 1:5